



Haus der Evangelischen Kirche Bonn

Das Haus der Evangelischen Kirche liegt unmittelbar am Rhein zentral in der Innenstadt zwischen der Universitäts- und Landesbibliothek und dem Kollegium Albertinum. Buchen Sie im Saal- und Konferenzbereich unseres Hauses Räume für Ihre Konferenzen, Tagungen, Konzerte und Familienfeiern.

Zu den Möglichkeiten der Nutzung berät Sie gerne:

Eva Giménez Staudt
Tel. 0228/6880-426
e.gimenezstaudt@evib.org

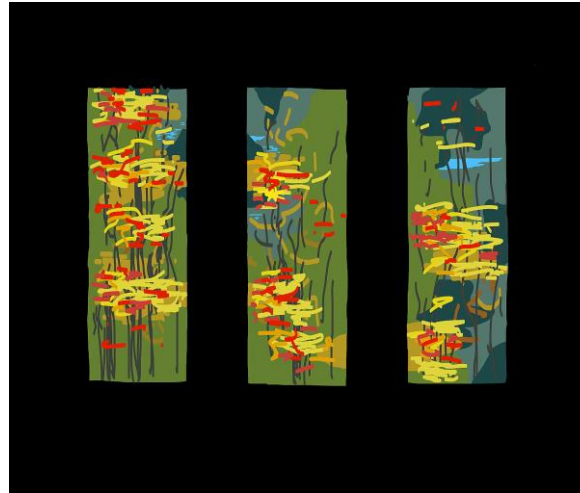

#1109, Digitalzeichnung/Leinwand, 80 x 100 cm
rechts: #636, Acryl/Leinwand, 90 x 128 cm

Organisation:

[Ev. Verwaltungsverband in Bonn](#)
Adenauerallee 37, 53113 Bonn
Telefon: 0228/ 6880-426
e.gimenezstaudt@evib.org
www.evib.org

Öffnungszeiten der Ausstellung:

Mo- Do. 7 - 16 Uhr
Fr. 7 - 13 Uhr

Gruppen und Künstlergespräche auf Anfrage unter
e.gimenezstaudt@evib.org

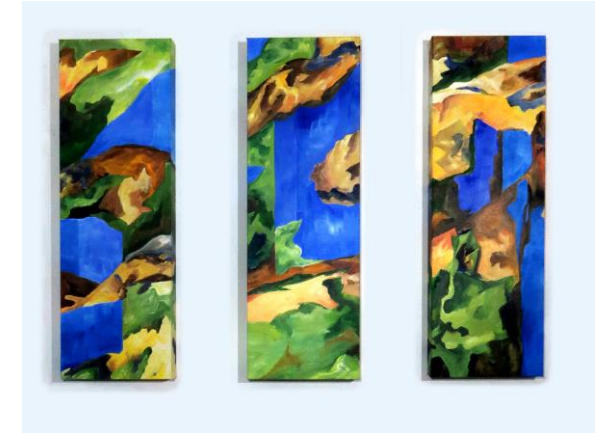

**EINLADUNG
zur Ausstellung**

Sinn machen
Ingo Schultze-Schnabl

11. Februar bis 3. April 2020

Haus der Ev. Kirche
Adenauerallee 37
53113 Bonn
Anfahrt mit öffentl. Verkehrsmitteln: Linie 16/ 63, 66, 68 Haltestelle Juridicum

über den Künstler

„Der Mann, der seine Bilder teilt“

Westfälische Rundschau, 24. Juli 2019

„Mustererkennung als neuronales Grundprogramm der Wahrnehmung ...

Dann kann sich aus dem menschlichen Grundprogramm, Sinn (oder auch Regeln) zu erkennen, auch die Frage ergeben, wieviel Manipulationsmaterial zugleich damit gegeben sein könnte – im Zeitalter von „Fake News“ und „Alternative Facts“ eine dringliche Frage.“

Siegener Zeitung 23. August 2018

Die mehrteilige Arbeitsweise, seit über 20 Jahren „Markenzeichen“ des Künstlers, bildet metaphorartig unsere Art der Wahrnehmung ab: Wir sehen und nehmen die Welt selektiv wahr, punktuell und bruchstückhaft.

Der Mensch ist auf Deutung, auf Sinngebung angelegt. Seine Wahrnehmung reagiert auf das Angebot der Bilder.

So leicht, wie oft der „Einstieg“ in die Bilder ist, so bleibt beim Betrachten doch letztlich immer etwas offen und nicht festgelegt. Auge und Kopf des Betrachters kommen in Bewegung und fördern immer wieder neue Entdeckungen zutage.



oben: #1036, Acryl/Holz, 210 x 150 cm
rechts: #1028, Acryl/Holz, 85 x 126 cm

Zur Ausstellung

Sinn machen Ingo Schultze-Schnabl

laden wir Sie und Ihre Freunde herzlich ein.

Wir freuen uns auf Ihren Besuch!

Mehr zu den ausgestellten Arbeiten finden Sie in der ausgelegten Informationsbroschüre

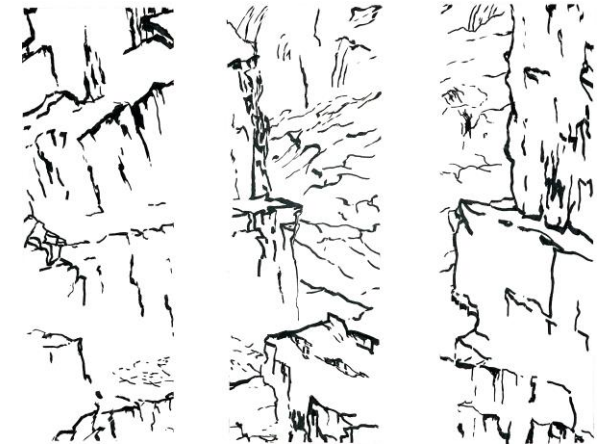

1953 geboren in Hilchenbach
1973-78 Studium Kunst und Englisch

Mitglied in der ASK (Arbeitsgemeinschaft Siegerländer Künstlerinnen und Künstler) und im BBK (Bundesverband bildender Künstlerinnen und Künstler)

Einzelausstellungen u.a.

2019 *Neue Lese*, Galerie der Spk. Wittgenstein, Bad Berleburg,
2018 *Laputa und andere*, Kulturforum Netphen
2018 *Objets Cachés*, Hagenring-Galerie, Hagen
2017 *nicht lückenlos zu klären*, Kunstraum 3, Lengerich
2016 *Night and Day*, Kunstverein Siegen/Hees Bürowelt
2014 *ZusammenDenken*, Galerie Fischer, Dortmund
2013 *DazwischenSehen*, Siegerlandmuseum, Siegen

Publikationen u.a.

2019 In: BBK: *Zeitfenster – Auf Kipp*, Dortmund
2013 ASK (Hg.): *dazwischen sehen*, Siegen
2013 In: IHK Siegen: *50 im Dialog*, Siegen
2010 *GrundstücksBesichtigung*, Hilchenbach-Grund

Kontakt

Ingo Schultze-Schnabl
Waldstraße 16
57290 Neunkirchen

mail@schultze-schnabl.de
www.schultze-schnabl.de